

Live Love Animals ICAC KOBE 2015

The 4th Kobe International Conference on the Care for All Creatures 2015
Commemorating 20 Years Since the Great Hanshin-Awaji Earthquake —
One World, One Life

Symposium 4 / Mon. 20th July 2015

“A Happy Community through The Support System for Keeping Companion
Animals – Building a warm and lively community through living with animal
companions.”

Survey concerning the elderly owners of cats and dogs



Ryoji NISHIZAWA,
Japan Association For Promoting Harmonization Between People and Pets

Profile

Japan Association For Promoting Harmonization Between People and Pets

□ office

3-8-11 nakamichi higasinariku oosakacity japan

Tel.06-6971-1162 Fax.06-6971-1172

□ Founded in August, 2007.

www.happ.or.jp

info@happ.or.jp

Trying to expand good dog owner

もっと
増やそう

**Good
Dog
Owner
Owner**



「Elderly owners and Pets」 Symposium

特定非営利活動法人 動物愛護社会化推進協会 **2015年 春 第15回 公開シンポジウムのご案内**

高齢者とペット

高齢者のペット飼育支援を考える **入場無料**

日時 2015年 5月30日(土) 14:00~17:00 **場所** 東京大学農学部 弥生講堂一条ホール 東京都文京区弥生1-1-1
アクセス 東京メトロ 東大前駅(南北線) 徒歩3分

コーディネーター

- 林 良博
独立行政法人 国立科学博物館長
特定非営利活動法人 動物愛護社会化推進協会 副理事長
- 新島 典子
ヤマザキ学園大学 動物看護学部 准教授、ヒトと動物の関係学会 理事、専門士調査員
- 親野 昌博
特定非営利活動法人 高齢者のペット飼育支援ネットワーク 副理事長
獣医師、まるち動物病院 院長
- 倉田 美幸
都の動物愛護推進員、1級愛玩動物飼養管理士
特定非営利活動法人 セラピードッグすまいるわん 理事
株式会社いづみ野 居宅介護支援事業管理者 介護支援専門員(ケアマネジャー)

現在、日本国内における65歳以上の高齢者人口は約3,300万人(※1)。これは総人口の約26%を占め、これからもさらに増加することが予測されています。このような社会環境の中、高齢者のペット飼育について、その課題や問題点、適切な支援の方法、ペット飼育による効用等について、パネリストの発表や意見交換を通し皆様と一緒に考えてみたいと思います。多くの皆様のご参加をお待ちしています。

(※1) 総務省 平成26年9月14日発表 総務省統計局



特定非営利活動法人 動物愛護社会化推進協会
〒537-0025 大阪市東成区中道3-8-11 NKビル2F
Tel.06-6971-1162 Fax.06-6971-1172 info@happ.or.jp

facebook で最新の情報を発信しています
NPO.happ で 検索

後援 環境省、東京都、公益社団法人 日本獣医師会、公益社団法人 東京都獣医師会、公益社団法人 日本動物福祉協会、公益社団法人 日本動物病院協会、一般社団法人 日本動物看護職協会、ヒトと動物の関係学会、動物との共生を考える連絡会、関西学院大学 人間と動物の共生社会について考える会、どうぶつ達と共に暮らす幸せな社会を作る会



The University of Tokyo / Yayoi Auditorium Ichijo Hall / may 2015

“Always Together”

— A Great Society Providing Excellent
Owner Support

Investigating Ownership Today

future issue(s) ?

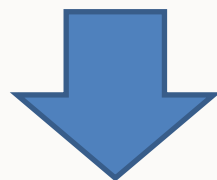

Long-term care in the future (Integrated Community Care System)

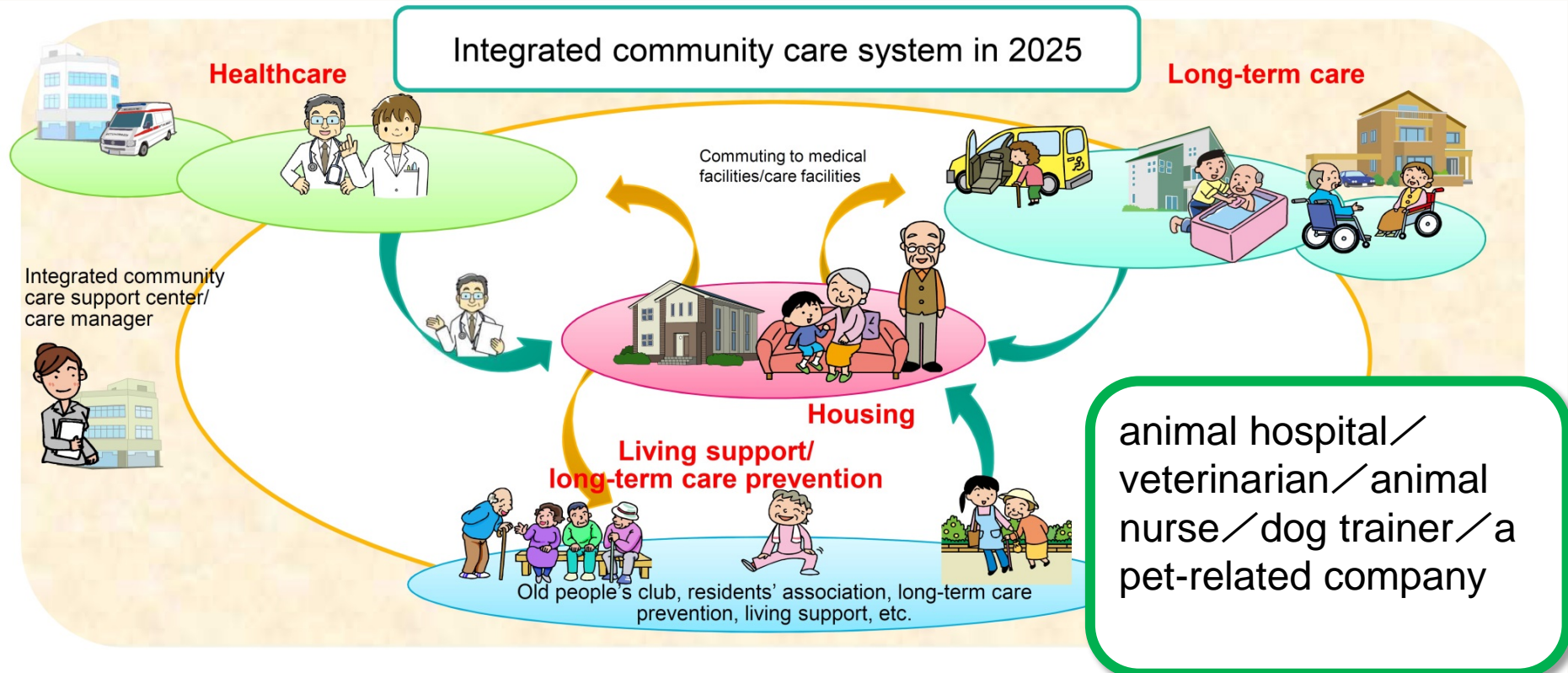

Contents

1. Status of dogs and cats
2. Awareness survey of 4,000 pet owner
3. Challenges of the future
What we can do

1. Status of dogs and cats

- ◇ Mail order of the pet article
PEPPY customer data
Composition ratio according to
the generation of the use customer



- ◇ 2014 JAPAN PET FOOD ASSOCIATION
Marketing research data

Age-specific composition ratio of the customer of PEPPY

	Dogs	Dogs&cats	Cats
20歳代	5.3%	6.3%	8.1%
30歳代	13.5%	14.8%	18.3%
40歳代	28.1%	25.7%	30.9%
50歳代	31.4%	31.1%	27.7%
60歳代	17.1%	18.0%	12.0%
70歳代	3.8%	3.3%	2.5%
80歳代	0.7%	0.8%	0.5%

Age distribution of the dog which a customer of PEPPY

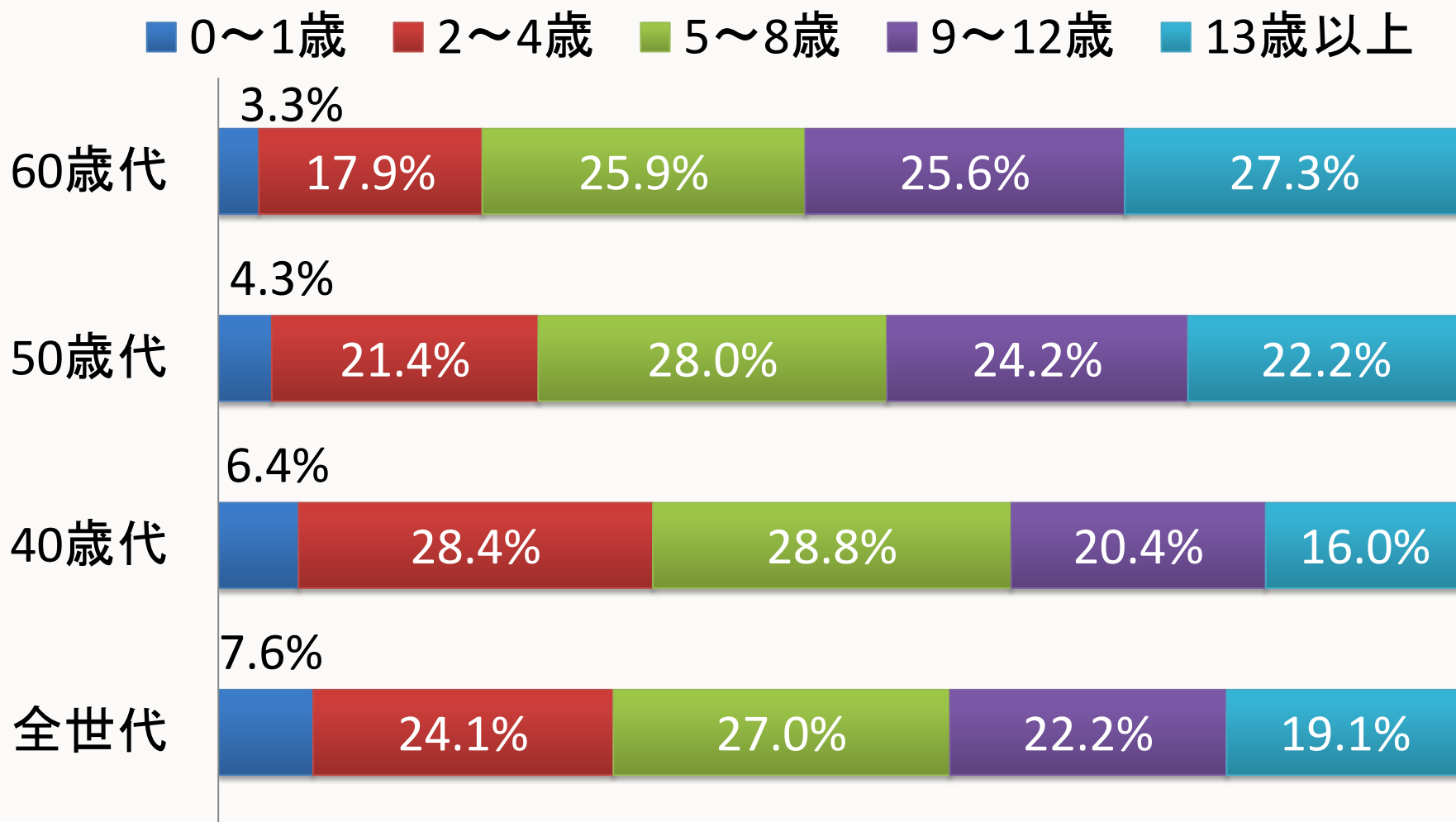

Ratio of pet owner

2014年度 ペットフード協会 犬猫飼育実態調査資料より

犬・猫とも50歳代、次に60歳代の飼育者が多い

	犬		猫	
	2013年	2014年	2013年	2014年
全年代	15.8	14.4	10.1	9.8
20歳代	15.1	14.3	9.0	9.7
30歳代	12.7	12.4	9.0	9.0
40歳代	15.1	13.9	9.8	9.4
50歳代	20.0	18.2	11.8	11.6
60歳代	16.4	16.5	10.9	11.0
70歳代	—	10.3	—	7.6

Change of the average life span of a dog and cat

2014年度 ペットフード協会 犬猫飼育実態調査資料より

	2010年	2014年
犬 全体	13.9	14.2
超小型犬	14.4	15.1
小型犬	14.1	13.9
中・大型犬	13.7	13.4
猫 全体	14.4	14.8
外に出ない	15.9	15.7
外に出る	12.1	13.2



大阪動物愛護フェスティバル 長寿動物表彰
※写真は2013年9月21日 大阪市中央公会堂

《2002年8月～2003年7月 東京農工大学・林谷秀樹准教授の調査》

- ・犬 11.9歳 (1990年の調査では 8.6歳)
- ・猫 9.9歳 (" " 5.1歳)

2. Awareness survey of pet owner

- time period 23th to 30th June, 2015
- subject Pets Owner
- method internet
- respondents 3,987

Sex and age of the respondent

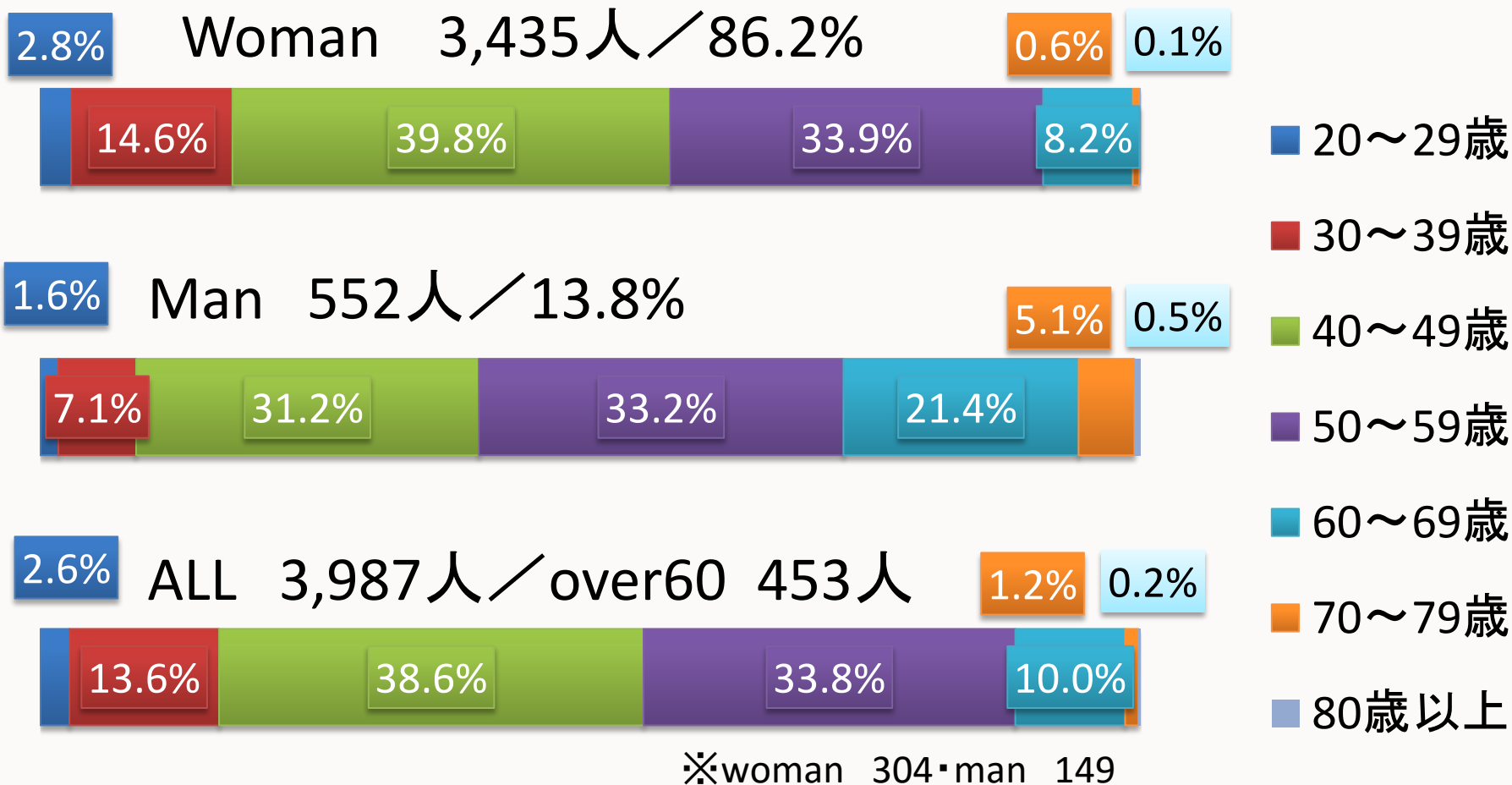

0% 20% 40% 60% 80% 100%

Good points for you by the
living with the pet?

Good point (living with pet)

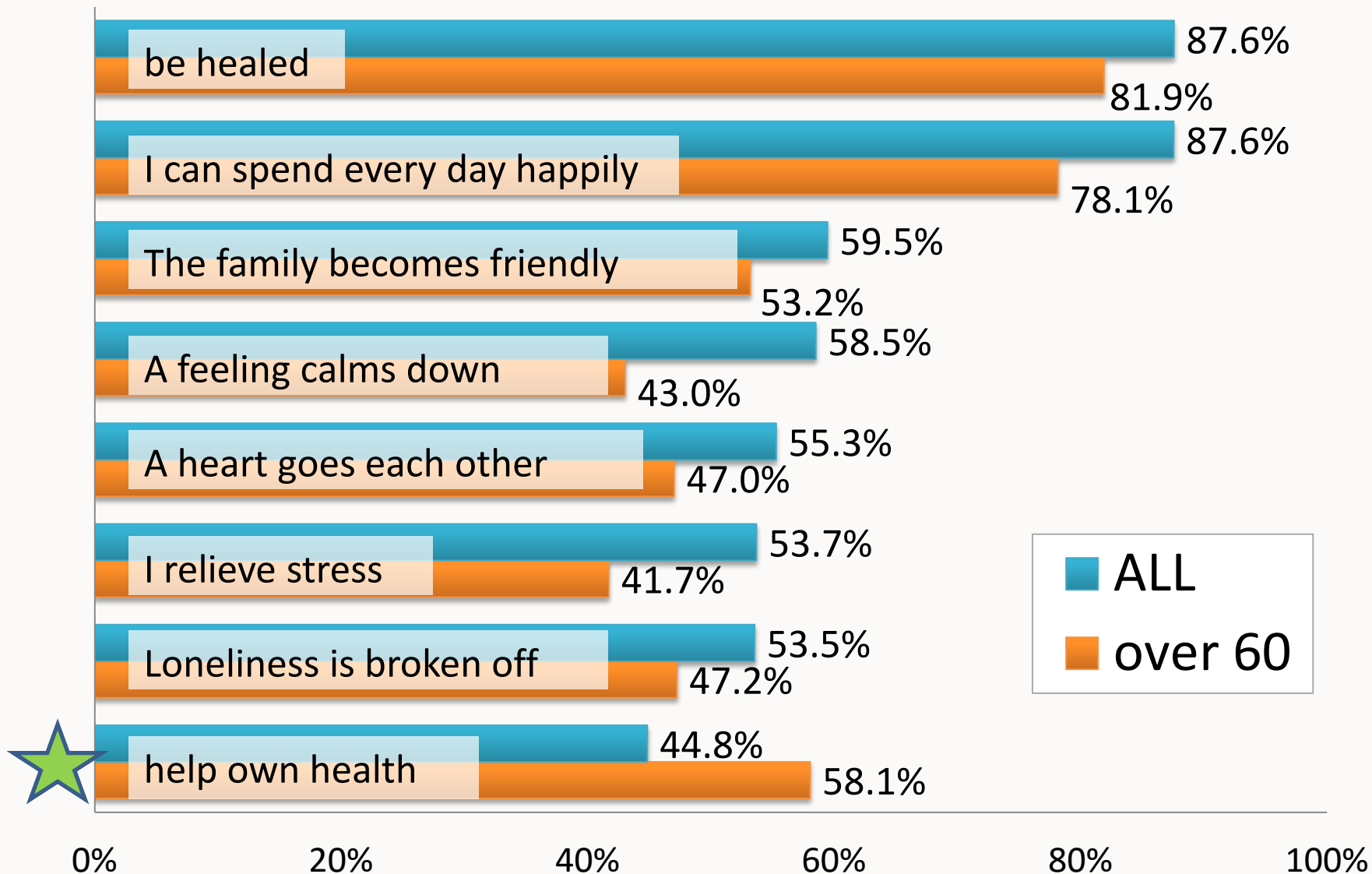

Good point (living with pet) ? Over 60

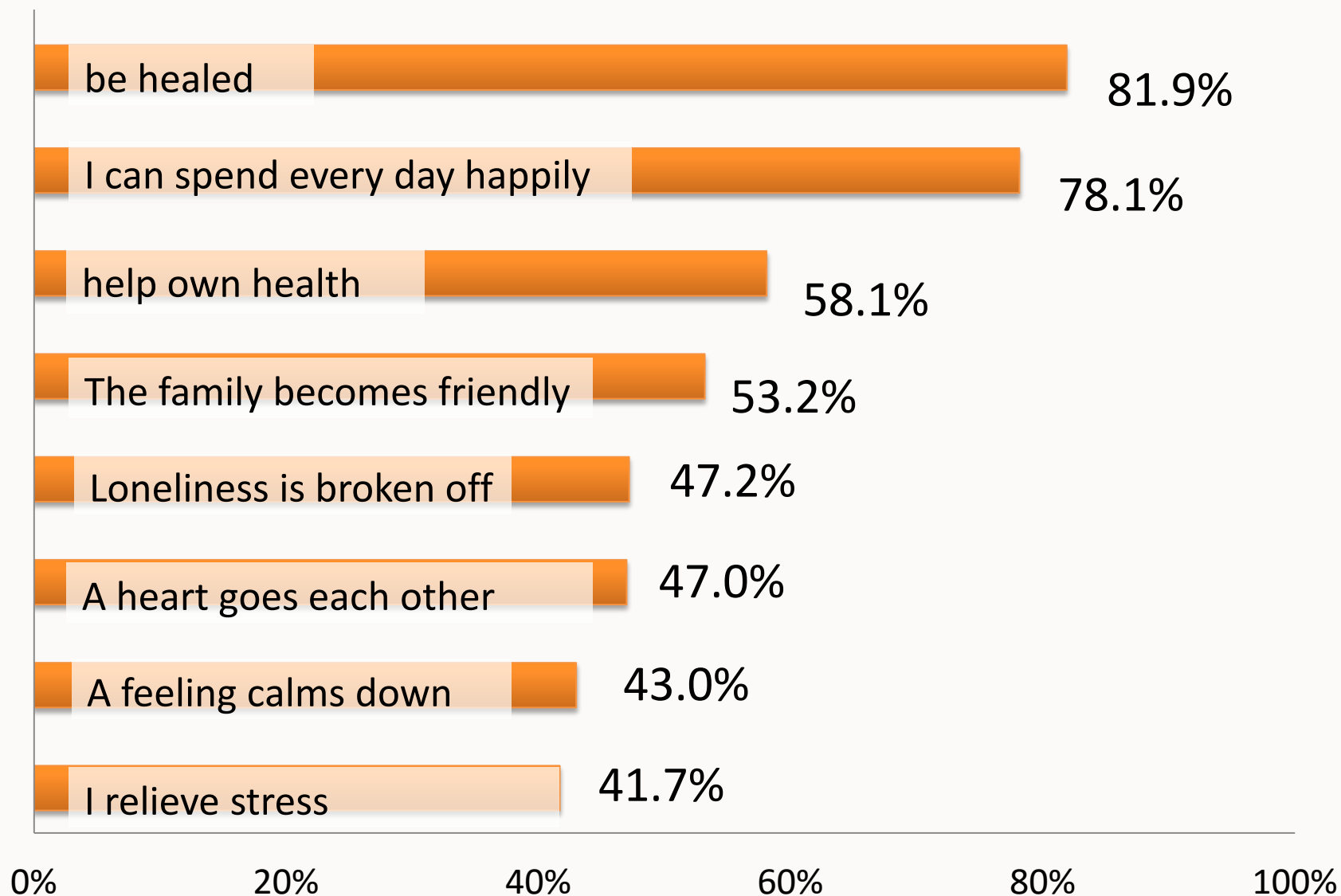

The thing which fits the one
where I answered, "I help own
health?"

Is that apply is those who answered that help to health

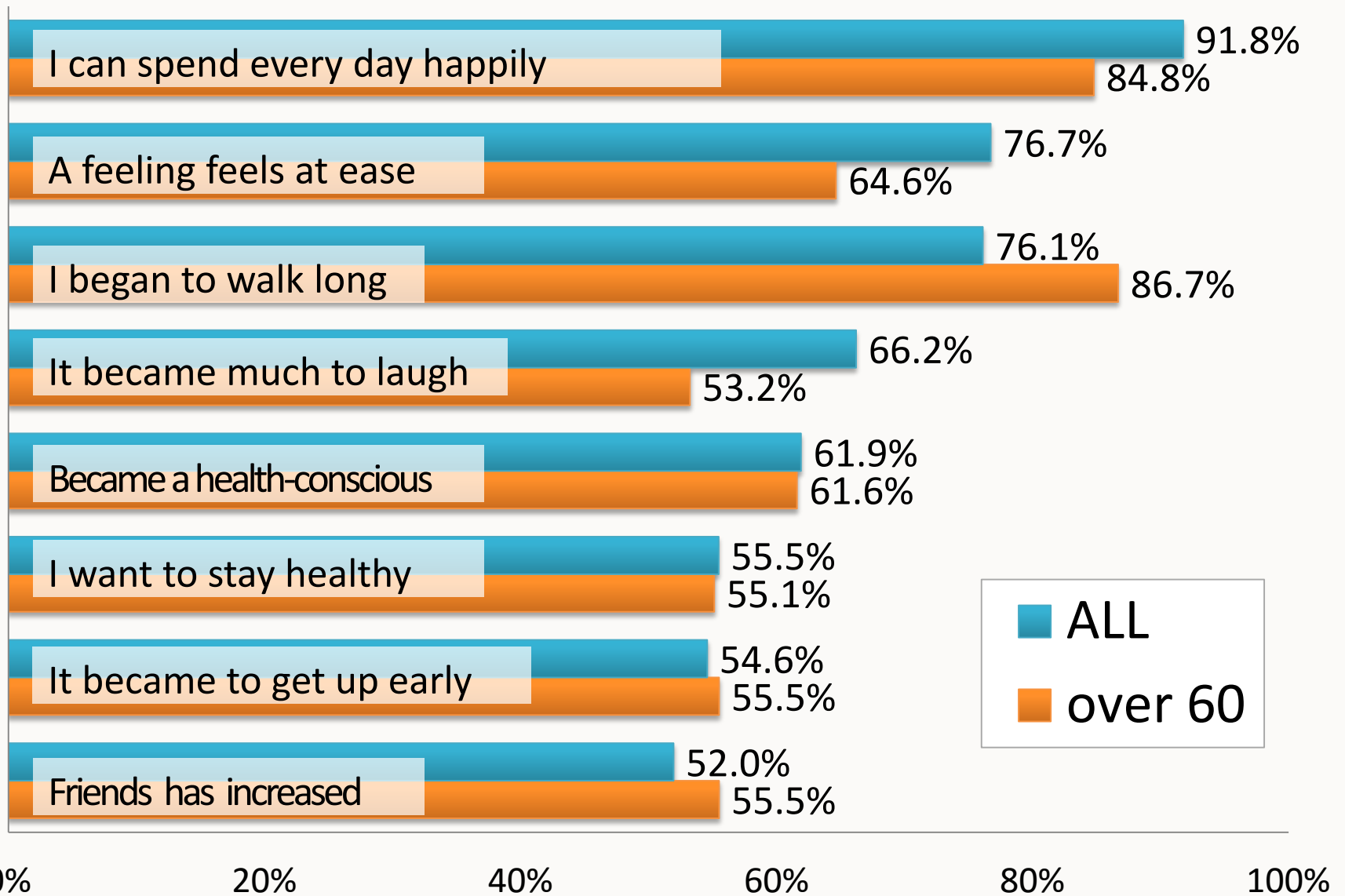

「健康に役立つ」と答えた方があてはまるものは？

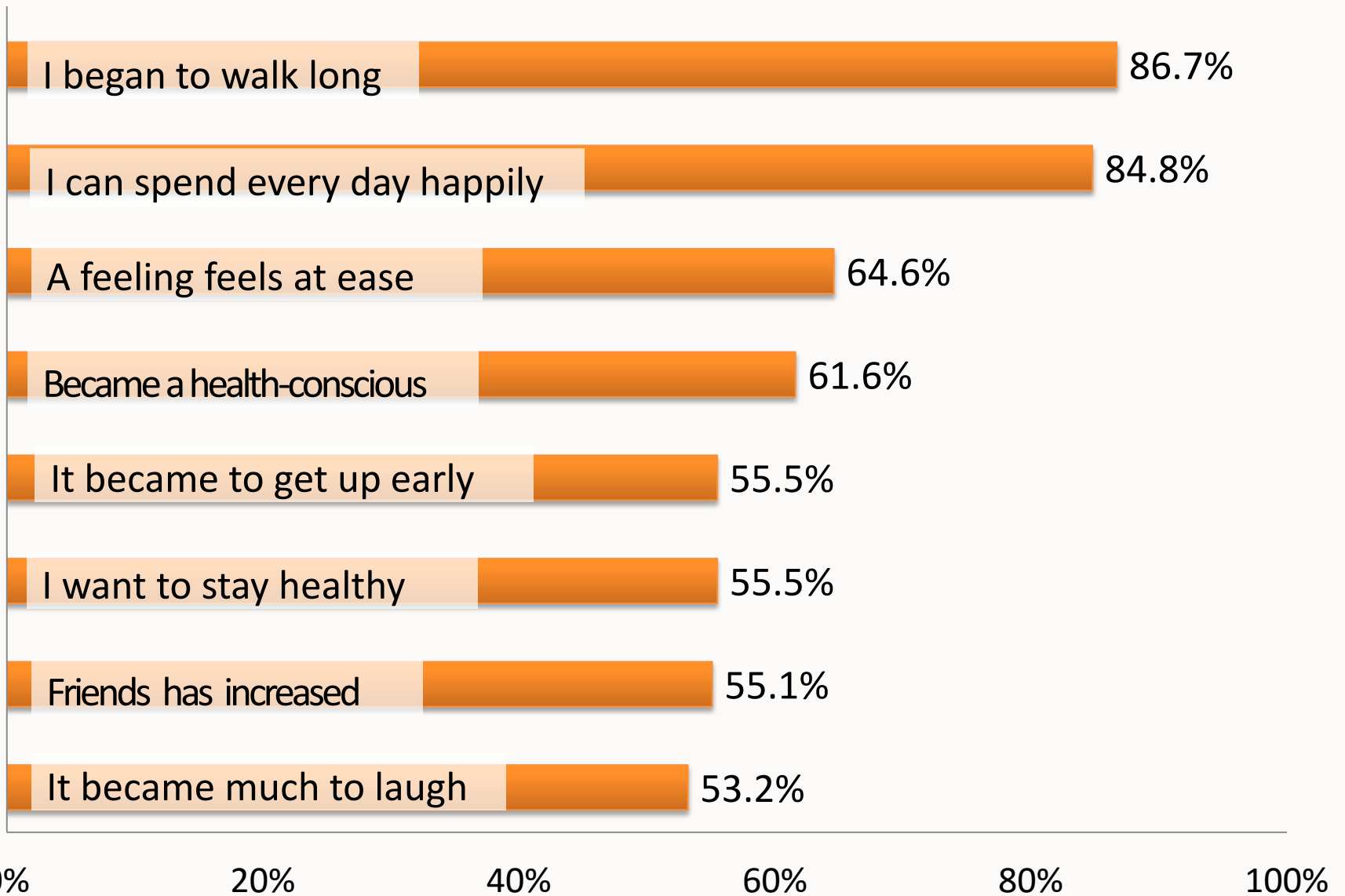

if pet is dead, Do you want to
become a pet owner ?

また新しくペットを迎えようと思いますか？

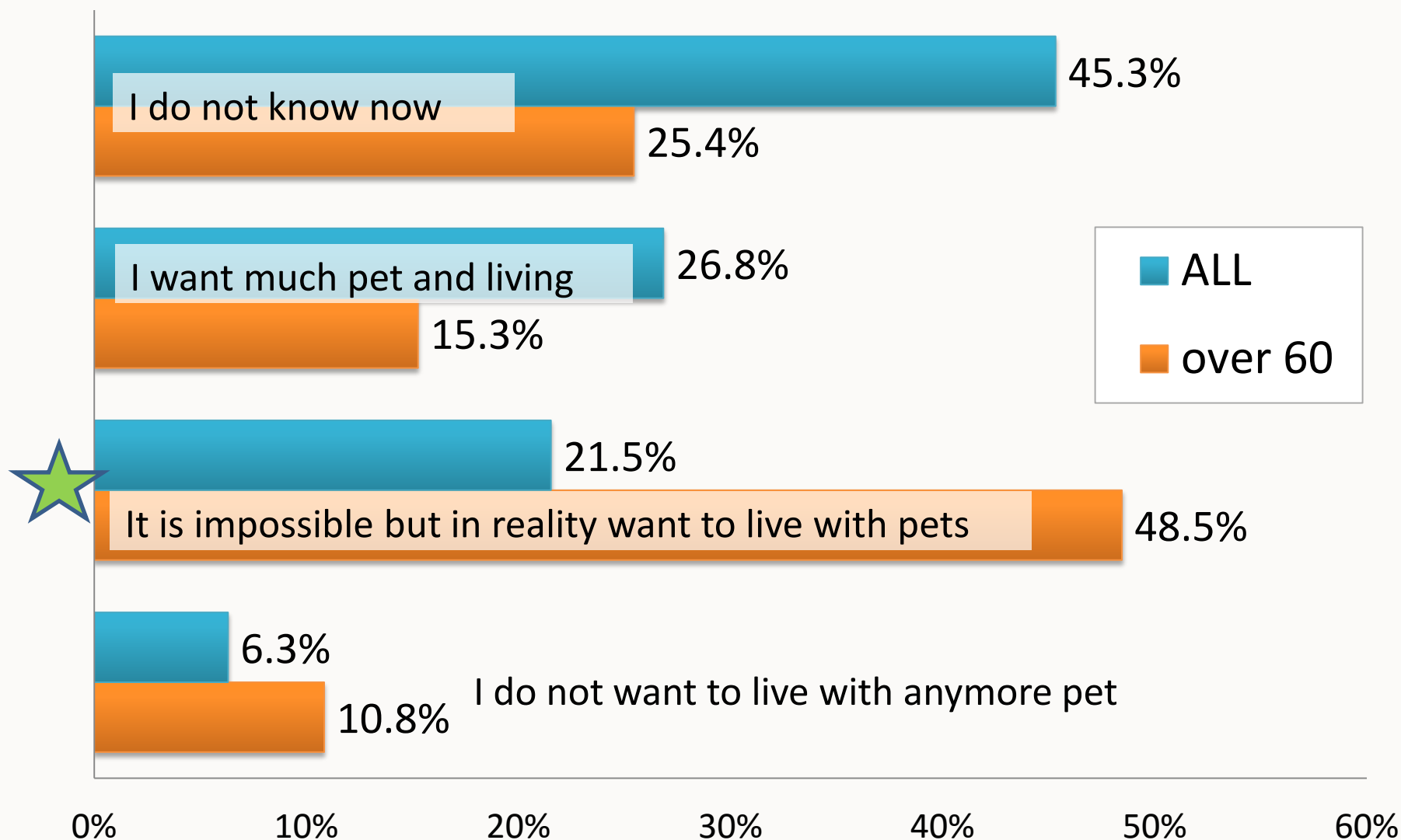

“It is impossible but in reality
want to live with pets”

“I do not want to live with
anymore pet”

...The reason is ?

The reason “It is impossible but in reality want to live with pets”

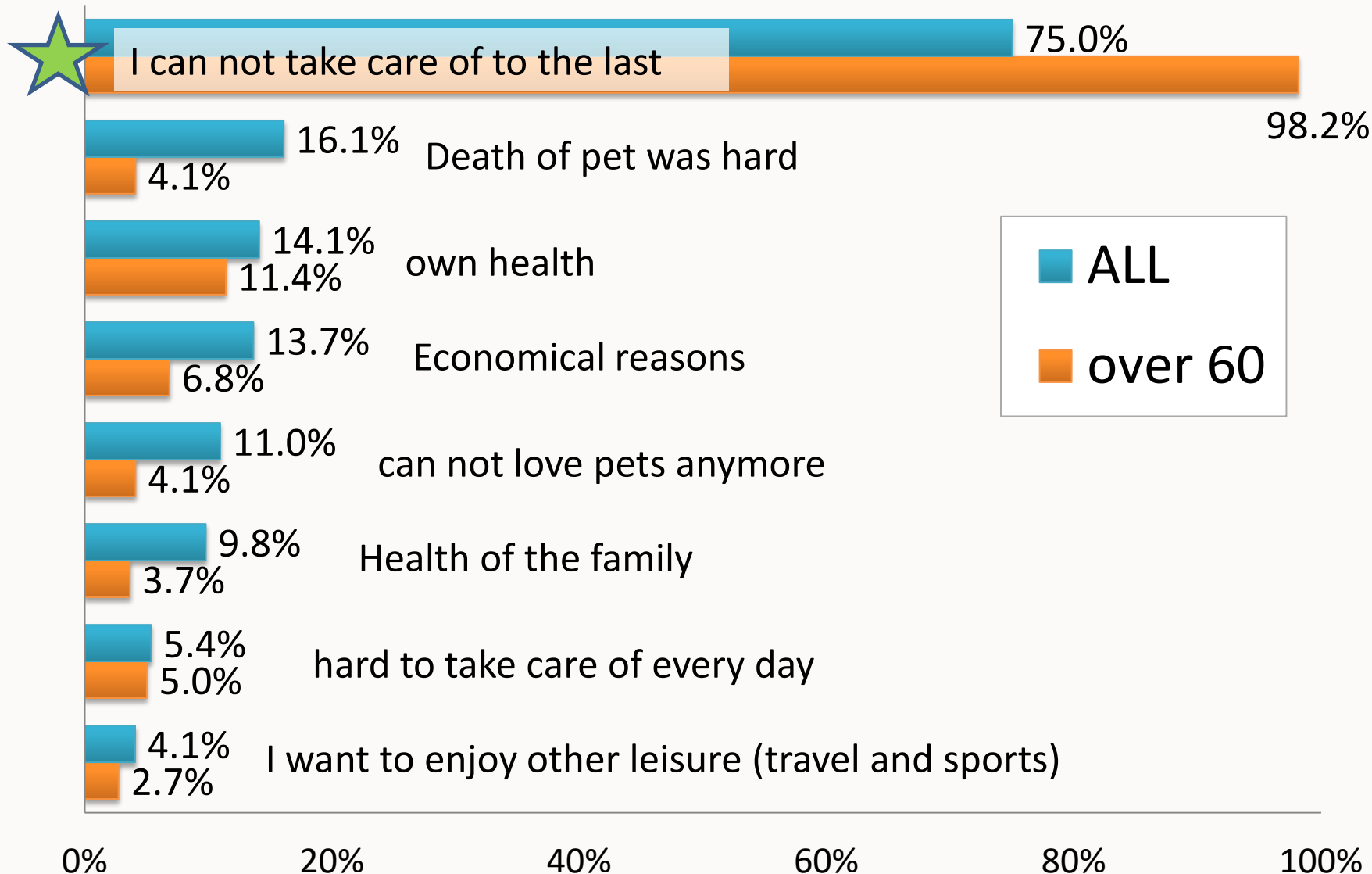

The reason “I do not want to live with anymore pet”

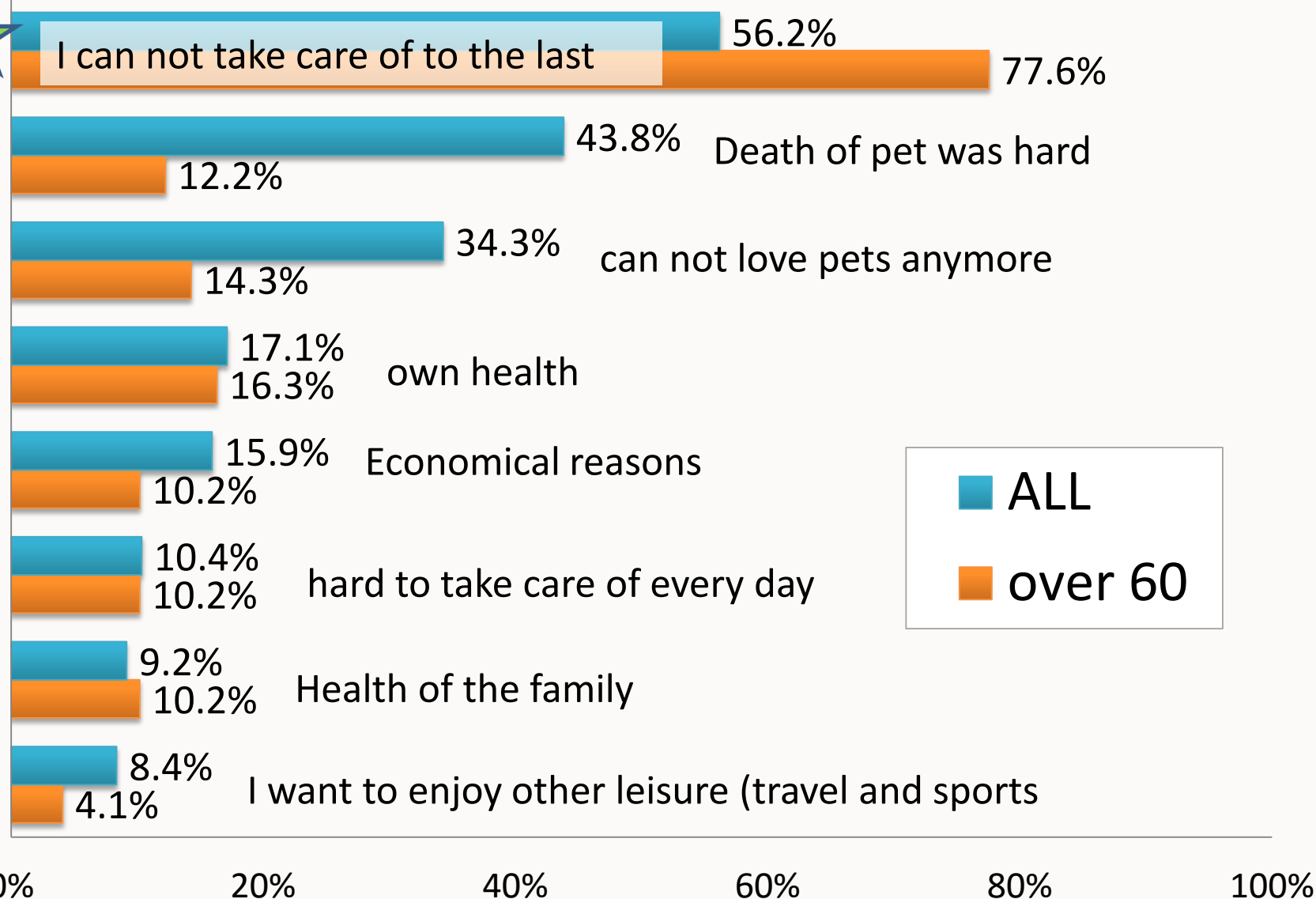

When it is no longer possible to breed pet, what would you do?

possible to breed pet, what would you do?

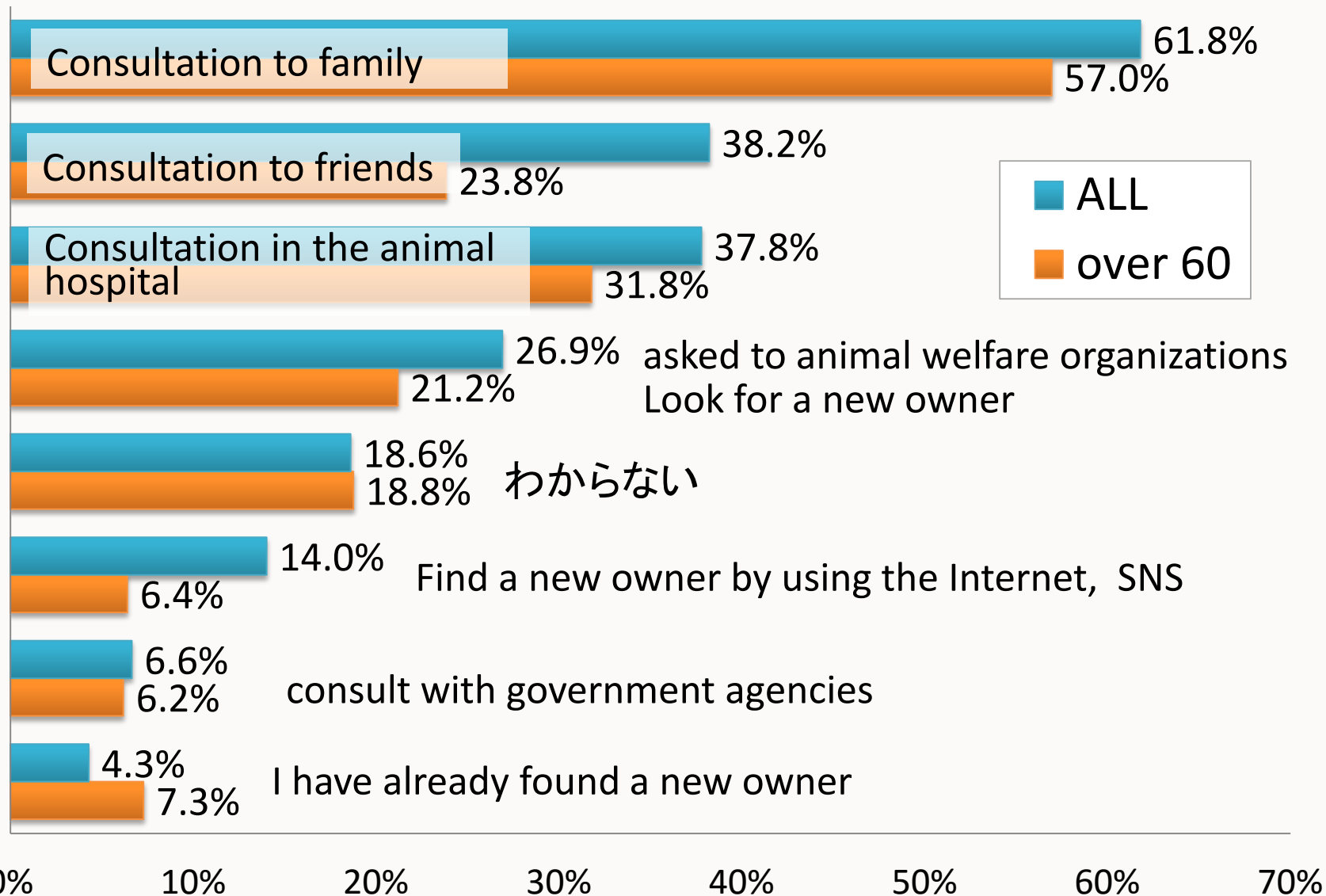

You now, Are you satisfied
about the everyday life in
general of your own?

2014 平成26年度 内閣府「高齢者の日常生活に関する意識調査」の同じ質問で対比

※内閣府による全国60歳以上の男女 3,893人を対象に、平成6年より一般高齢者の総合的な調査を5年毎に実施。

Are you happy about everyday life in general?

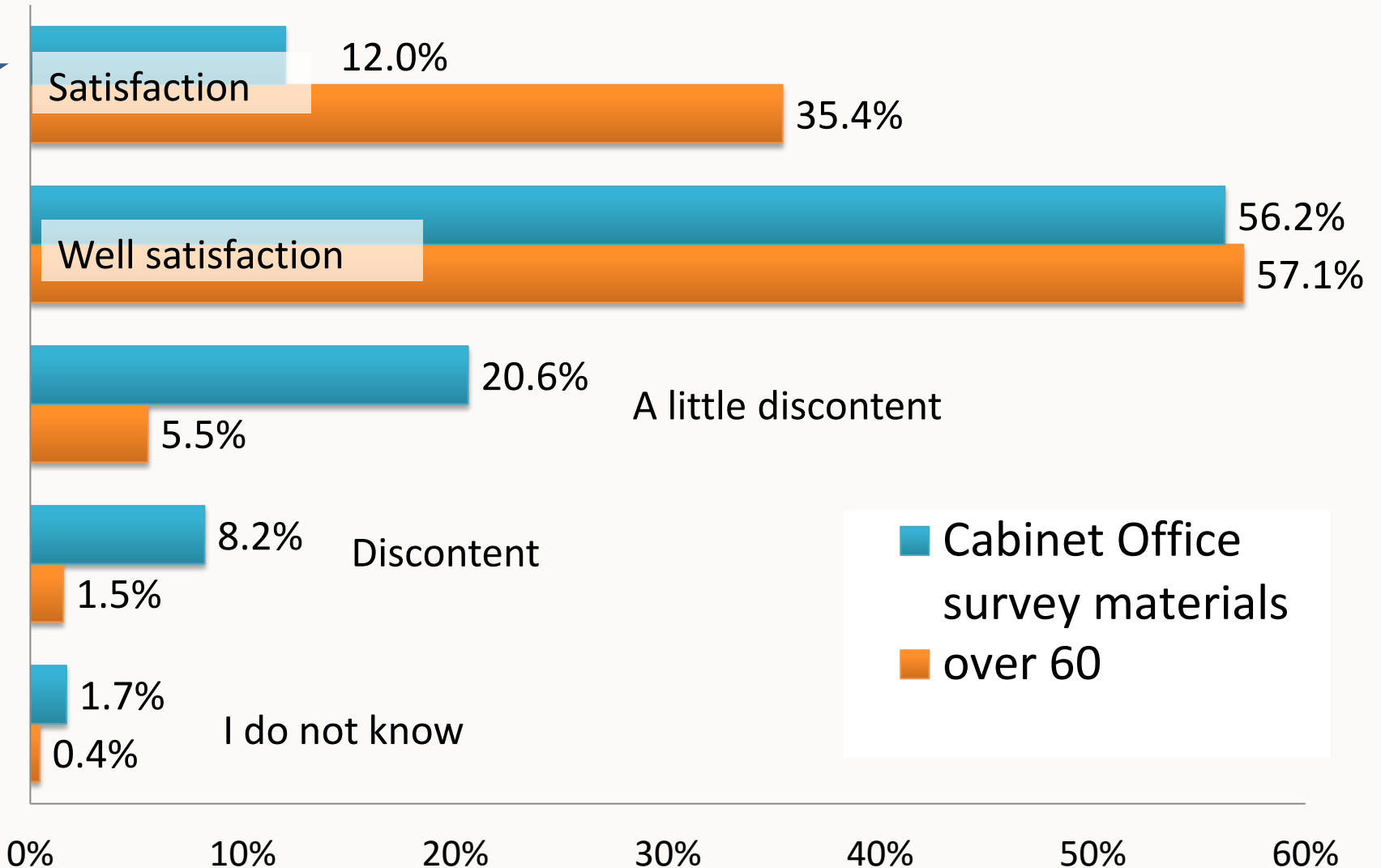

What is that you are feeling that the fun in everyday life?

平成26年度 内閣府「高齢者の日常生活に関する意識調査」の同じ質問で対比

fun in everyday life?

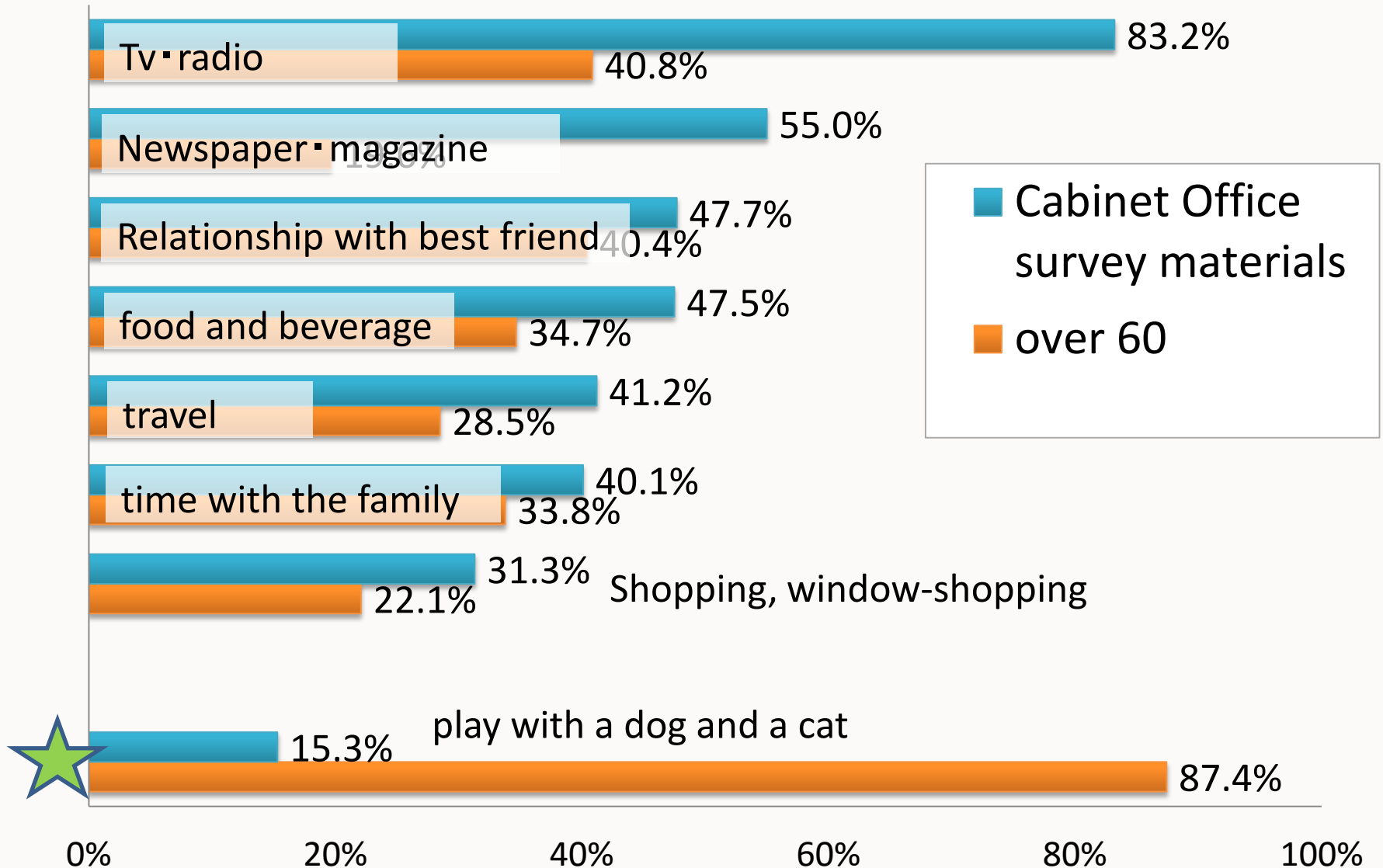

fun in everyday life? over 60

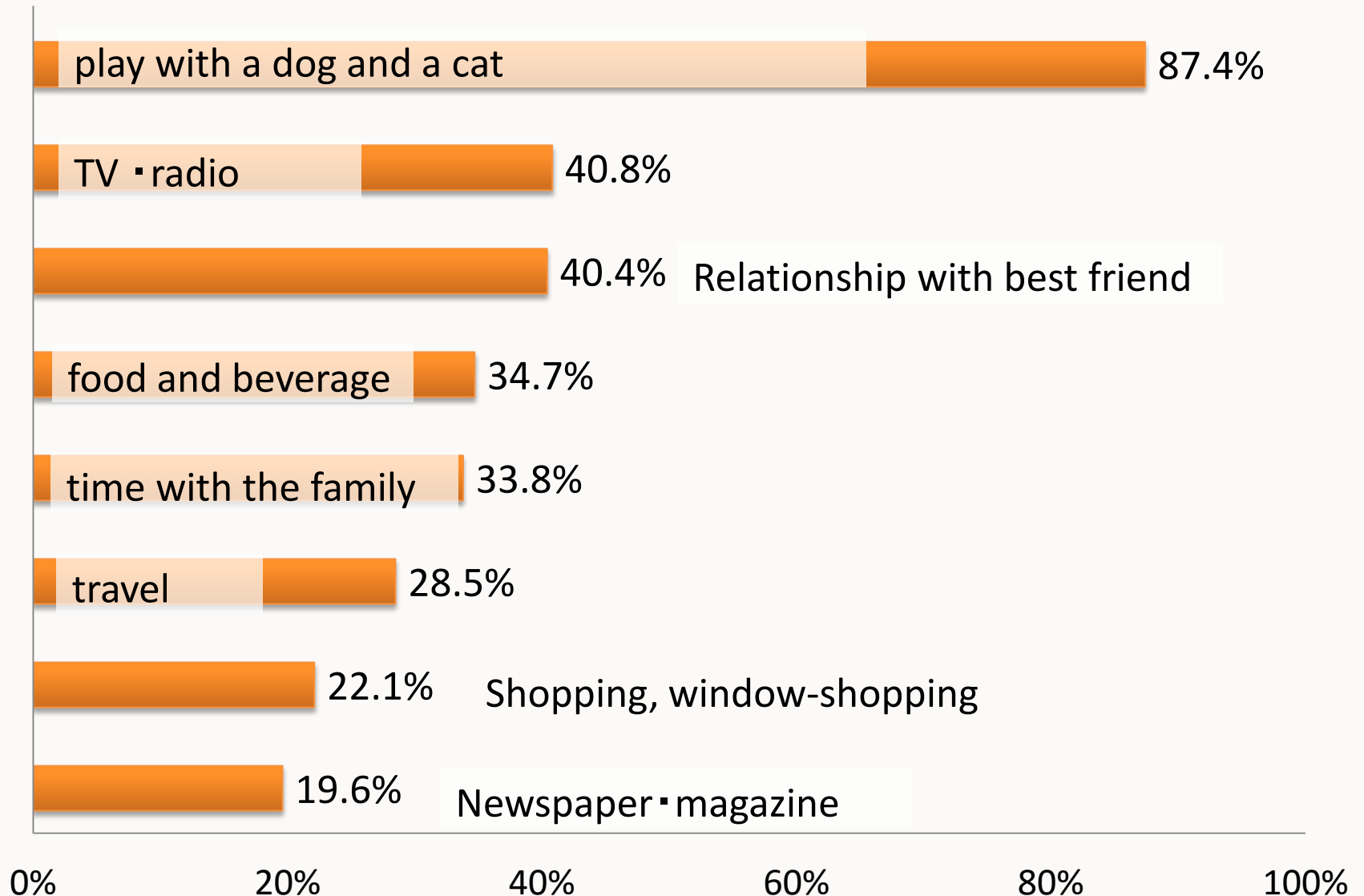

What kind of thing will you feel
uneasiness in in the future?

平成26年度 内閣府「高齢者の日常生活に関する意識調査」の同じ質問で対比

will you feel uneasiness in in the future?

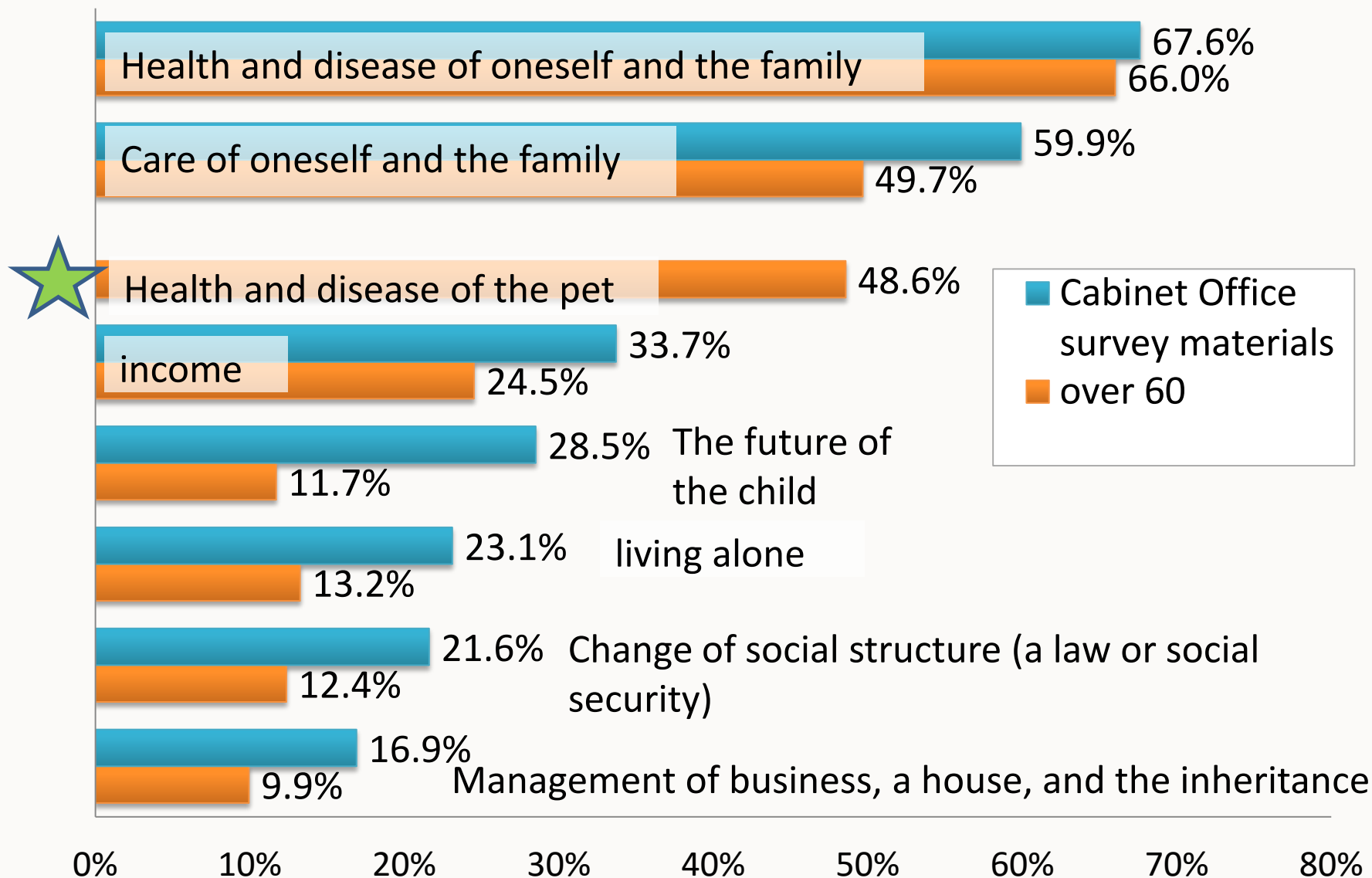

Challenges of the future

What we can do

Action in the real area, living environment

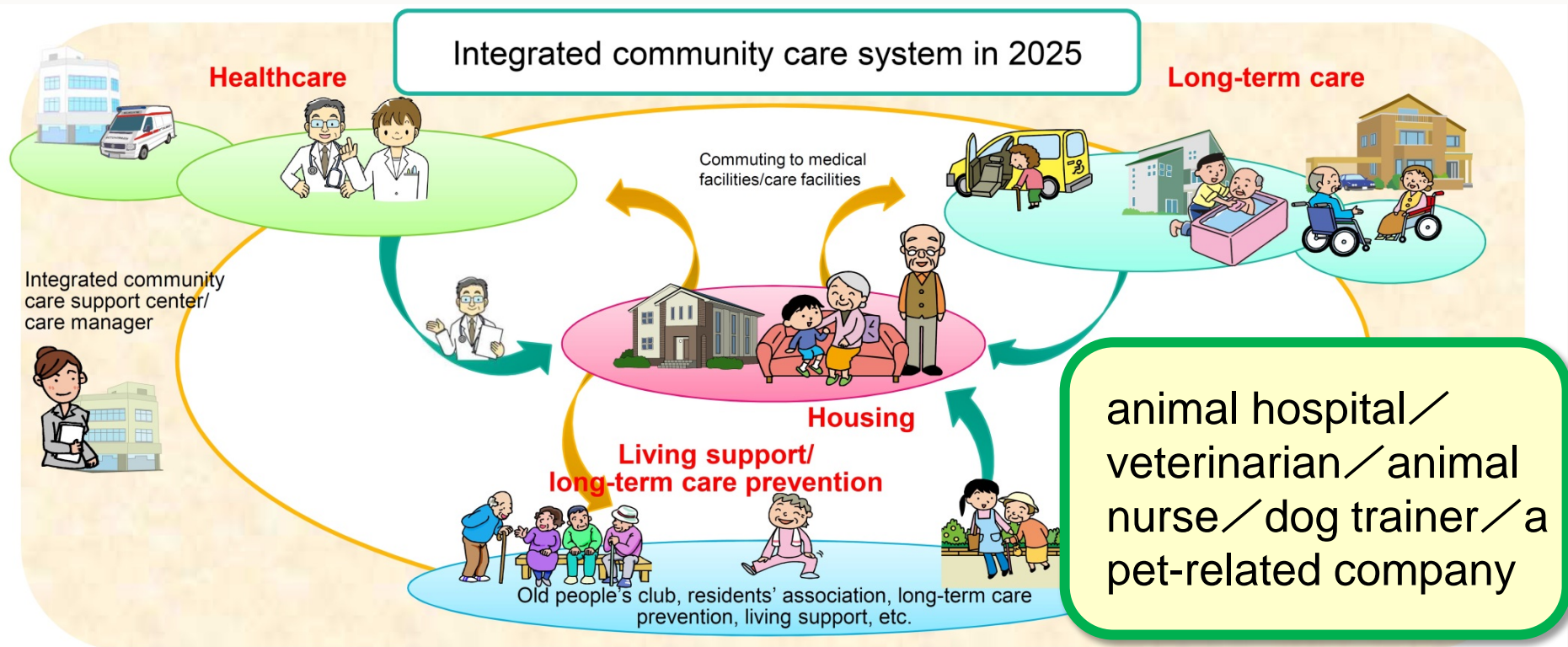

over60 or more of Japan are 34 million people

単位：万人（人口）

	2015年（H27年）		2030年（H42年）	
	総数	構成比	総数	構成比
総人口	12,660	100.0%	11,662	100.0%
高齢者人口（65歳以上）	3,395	26.8%	3,685	31.6%
65～74歳人口	1,749	13.8%	1,407	12.1%
75歳以上人口	1,646	13.0%	2,278	19.5%
生産者人口（15～64歳）	7,682	60.7%	6,773	58.1%
年少人口（0～14歳）	1,583	12.5%	1,204	10.3%

国立社会保障・人口問題研究所「日本の将来推計人口（平成24年1月推計）」の出生中位・死亡中位仮定による推計結果より。

Life backgrounds of “the elderly person” are various.

Support to be required, the service to expect are not unitary

Cooperation of the many types
of job

3. What we can do

Formal service

- Such as medical insurance system or the nursing-care insurance system

Public service to be carried out based on a law, a system

Informal service

- Service not to affect pay, the free of charge that NPO corporation, a volunteer group, a family, a friend, an acquaintance, a local person offer

3. What we can do

At an early stage coping usually have relations from an early stage to be able to support it

It is preparations and the environmental maintenance of "the front where an embarrassing thing happens" not dealing after "an embarrassing thing happened"

Relation with the elderly person

Usual times, good structure from daily life concerned

⇒ animal hospital

Veterinarian / animal nurse, the staff

The role of the local animal hospital becomes more important.

Relation with the elderly person

70歳からパピーとともに



動物病院

面談

住環境
飼育経験
本人の健康状態
経済面



自宅

動物と暮らすことで心にも身体にも
多くの効果があることが各方面から報告されてい

当院では

”70歳からパピーとともに”

のプログラムをスタートし、支援しています。

日本の女性は86歳が平均寿命です。16年間ともに元気で暮らして頂ければ幸せです。途中でダウンされることがありましたら、支援のお約束もお受けする準備も始めました。もちろん、レスキュー動物も御紹介します。お申し出下さい。

赤坂動物病院



live with a puppy
from 70 years old

Action in the future

I hold a study session about the breeding support of the elderly person (Saitama)

I know both problem and problem of the pet of the elderly person together, and it is understood and works" on "the pet breeding support of the elderly person".

高齢者のペット飼育支援 ～わたしたちにできること～



高齢社会の現在、様々な理由でペットと暮らす高齢者が増えています。高齢者がペットを飼うことは心や体に元気と活力を与え、心身の低下を防いだり、生活にハリが出たりといったメリットがある反面、急な病気やケガなどにより飼育放棄されるペットも出てきてしまいます。残念なことに、いざペットを手放さざるを得ないという状況になって初めて私たちはそういった情報を知ることになります。あまりにも急過ぎて救えない命があります。でも、もっと早くに何らかの形で関わっていることが出来たら、高齢者もペットも幸せに暮らせるのではないのでしょうか？

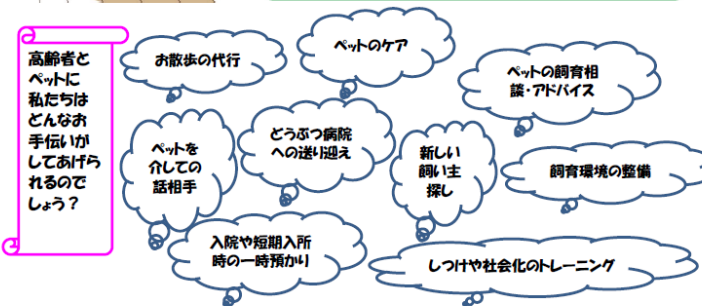

…まだまだ出来ることはたくさんあるようです。

高齢者のペット飼育を「高齢者の問題」、「ペットの問題」と分けて考えるのではなく双方を共に考え「高齢者のペット飼育を支援する」取り組みが必要ではないかと思えます。

高齢者との関わり深い地域包括支援センターやケアマネジャーは、ペットと暮らす高齢者の情報も入りやすく、ペットが介入するトラブルが発生した時にもいち早く対応しなくてはなりません。しかし、ペットに関する情報が無く、ペット自体の対応が一番後回しになってしまいます。もしも地域包括支援センターやケアマネジャーと私たち動物愛護推進員とのネットワークが構築できれば、ペットが介入するトラブルを未然に防ぎ、ペットを救うことにもなり、また高齢者自身の問題解決にも繋がるはずです。

ある日突然飼育放棄されるという悲劇を防ぐためにも、私たちが早い段階で関わることが大切で、高齢の飼い主がペットの面倒を見られなくなった場合の心構えや覚悟を一緒に考えていけるようになれば、高齢者もペットも安心して生活できるのではないのでしょうか。

私にも何かお手伝いできることがある！と思われた方は是非一度お住まいの近くにある地域包括支援センターを訪ねてみてください。

彩の国動物愛護推進員、居宅介護支援専門員(ケアマネジャー) 倉田美幸
高齢者のペット飼育支援についてご意見、お問い合わせはメールまたはFAXをお願いします。
e-mail:arlins_hui@yahoo.co.jp FAX:048-527-4070



Transmission of "being able to do it"

Can an elderly person and a pet help us what kind of?

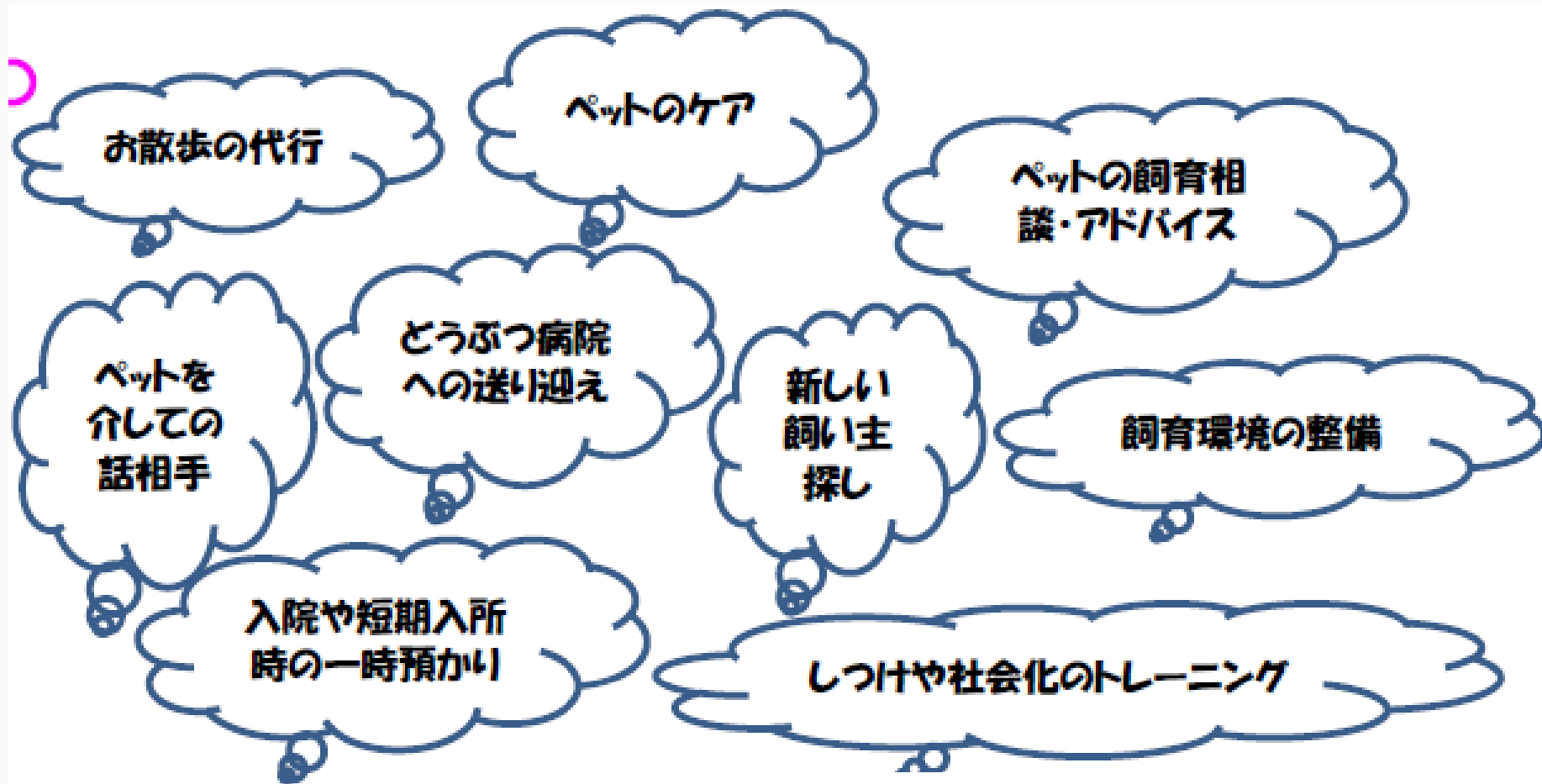

…まだまだ出来ることはたくさんあるようです。

Thank you very much for your kind
attention



Aguu ♂ (neutered • 2 years old) / Jigsaw ♂ (neutered • 7 years old)